KOMFORTABEL UND FLEXIBEL.

Der BAUMA® kann für unterschiedliche Kupplungshöhen genutzt werden. Die stufenlos höhenverstellbare Auflaufeinrichtung (Zentralrohr) für LKW-Zugfahrzeuge ist wahlweise mit **Kugelkopf-Kupplung** (a) oder **DIN-Zugöse** (b) als Zubehör erhältlich.

HOLZBODEN
Grundausstattung

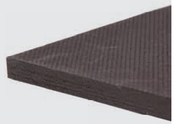

ALU-RIFFELBLECH
Optional

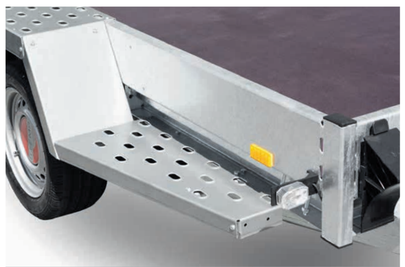

Trittfläche mit Lochprofil, für vorn und hinten

stabile Baggerschaufelablage

ORIGINAL STEMA ZUBEHÖR.

Weiteres STEMA Zubehör finden Sie in unserem Online-Shop unter: **www.stema.de**

Stoßdämpfer

100 km/h Voraussetzung

Der Baumaschinentransporter ist serienmäßig mit Stoßdämpfern ausgerüstet und kann direkt bei der Zulassungsstelle für 100 km/h zugelassen werden. Es entfallen zusätzlich Kosten und Wege zum technischen Dienst (z. B. TÜV, DEKRA).

DIN-Zugöse

Radkappen (2 Stück)

Ersatzrad

Soft Dock

Diebstahlsicherung

Spanngurt-Set

Ihr STEMA Partner

STEMA Metalleichtbau GmbH

Riesaer Straße 50
01558 Großenhain

www.stema.de
info@stema.de

Telefon +49 (0) 3522 30 94 0

Irrtümer und Änderungen behält sich STEMA vor. Alle Maße und Gewichte verstehen sich als ca.-Angaben. Bilder sind Musterabbildungen und können Sonderausstattung enthalten. Produkte unterliegen fortlaufenden technischen Änderungen. Für Druckfehler keine Haftung. Printed in Germany. Nachdruck verboten. Bildnachweis: Titelseite © Superingo - Fotolia.com

Qualitätsmanagement ISO 9001:2008 ▶ Regelmäßige freiwillige Überwachung

DEKRA

hergestellt in Deutschland

Stand: 05/2017 Auflage: 1.500 Stück Art.-Nr.: WA002036

STEMA
Der Anhänger

funktioniert punkt

BAUMA®
Baumaschinentransporter

STEMA
Der Anhänger

1,70 m lange geschweißte und feuerverzinkte Stahl-Auffahrrampen

Extrem niedriger Auffahrwinkel mit einer Ladehöhe von ca. 46 cm

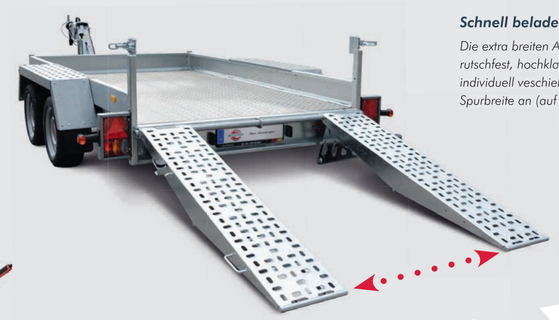

Schnell beladen.

Die extra breiten Auffahrrampen aus Stahl sind robust, rutschfest, hochklappbar sowie über die Ladebreite individuell veschiebbar und passen sich somit jeder Spurbreite an (auf 1 bis 100 cm verschiebbar).

Stahl Auffahrrampen-Set	
Abmessung	170 x 30 cm
Tragkraft	2,77 t pro Paar
Gewicht	34 kg pro Rampe
Auffahrwinkel	ca. 18°

Der Anhänger für bis zu 2,8 t schwere Baumaschinen oder Bagger sowie Arbeitsgeräten.

Bilder sind Musterabbildungen und können Sonderausstattung enthalten.

STARKE SCHALE. STARKER KERN.

Für jeden Einsatz.

Der STEMA Baumaschinentransporter hat einen weiteren Entwicklungsschub hinsichtlich Komfort und Stabilität genommen. Mit seiner massiven Bauweise aus geschweißtem und feuerverzinktem Trägersystem und dem zusätzlichen Alu-Riffelblech-Boden ist er ein zuverlässiger Garant im täglichen Baustelleneinsatz.

Schnell und sicher.

Mit den großen und stabilen Verzurrbügeln ist Ihr Transportgut in besten Händen und kann schnell und optimal gesichert werden. Je nach Modell sind vier versenkbare Verzurrbügel pro Seite und zusätzlich vier fest verschweißte Zurrösen an jeder Rahmenecke integriert.

Sicher im Griff.

Auch während der Fahrt sind die Auffahrrampen optimal befestigt. Durch die zusätzliche Schließsicherung kann die Stahlrampe einfach arretiert werden und sorgt für einen ladungssicheren und nahezu geräuschlosen Transport.

Rutsch- und Trittfest.

Die beiden Längsseiten des Baumaschinentransporters sind mit begehbaren Stahlblech-Kotflügeln ausgestattet. Die Trittfläche mit Lochprofil gibt sicheren Halt und minimiert die Rutschgefahr beim Auf- und Absteigen. Optional können vorn und hinten weitere Trittflächen angebracht werden.

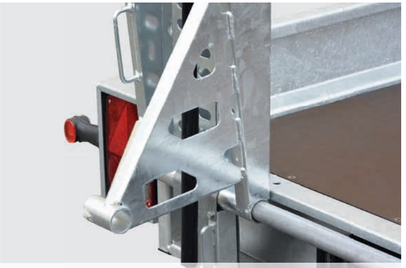

Stahlrampen mit integrierter Abstützung

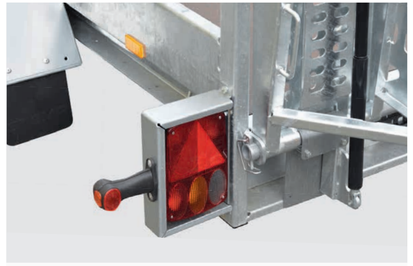

Umrißleuchte für mehr Sicherheit

leicht bedienbare Rampenverriegelung

rutschsichere Stahlblech-Kotflügel

SERIENAUSSTATTUNG

- **Tandem-Tieflader** wahlweise mit **STEMA V-Deichsel** oder **Zentralrohr** *
- geschweißtes und im Tauchbad feuerverzinktes **Fahrgestell** mit **massiver Stahlblechbrücke**
- **Vorder- und Seitenwand** aus 3 mm starkem, **geschweißtem Schwarzblech, Tauchbad feuerverzinkt**
- 20 cm hohe **geschweißte Bordwände**
- **durchgängiger Siebdruckholzboden** (18 mm dick), wahlweise mit zus. **Alu-Riffelblech-Boden** (3 mm dick)*
- **begehbare Stahlblech-Kotflügel** für ein einfaches Auf- und Absteigen
- **2 Längsträger** für optimale Lastverteilung
- 8 versenkbare **DIN-Verzurrpunkte**; Belastung: je 500 daN (kg), DIN EN 12642 *
- **2 Stahlrampen,** seitlich verschiebbar (1-100 cm), mit **zusätzlicher Gasfeder** als Hebehilfe und **Dreieckrückstrahler**
- **1 stabile Abstützung** pro Rampe
- **Stoßdämpfer** & **Auflaufbremse**
- **Schwerlast-Automatik Stützrad**
- professionelle **Markenbeleuchtung Earpoint IV** mit **Rückfahrscheinwerfer**
- **Umrißleuchten** für mehr Sicherheit
- **13-poliger Stecker** (EG-Ausstattung)
- **2 Unterlegkeile** inkl. Halterung
- **Bereifung 195/50 R13C**

* modellabhängig

TECHNISCHE DATEN

Nutzmaß L x B (cm)	Modell	zul. Gesamt-gewicht (kg)	Nutzlast (kg)	Außenmaß L x B x H (cm)	Felgen-durchmesser (cm)	Bremse/ Stützrad/ Stoßdämpfer	Typ	Art.-Nr.
303 x 140	V-Deichsel	2700	1960	499 x 202 x 46	33,02 (13")	✓ / ✓ / ✓	BMAT O2 25-31-15.2	24910.010
	Zentralrohr	2700	1925	542 x 202 x 46	33,02 (13")	✓ / ✓ / ✓	BMAT O2 25-31-15.2	24911.010
303 x 162	V-Deichsel	3000	2322	499 x 227 x 46	33,02 (13")	✓ / ✓ / ✓	BMAT O2 30-31-17.2	24914.010
	Zentralrohr	3000	2287	542 x 227 x 46	33,02 (13")	✓ / ✓ / ✓	BMAT O2 30-31-17.2	24915.010
	V-Deichsel	3500	2822	499 x 227 x 46	33,02 (13")	✓ / ✓ / ✓	BMAT O2 35-31-17.2	24916.010
	Zentralrohr	3500	2787	542 x 227 x 46	33,02 (13")	✓ / ✓ / ✓	BMAT O2 35-31-17.2	24917.010
360 x 180 *	V-Deichsel	3500	2693	552 x 243 x 46	33,02 (13")	✓ / ✓ / ✓	BMAT O2 35-35-18.2	24919.110
	Zentralrohr	3500	2579	605 x 243 x 46	33,02 (13")	✓ / ✓ / ✓	BMAT O2 35-35-18.2	24941.010

*** mit 3 aktiven Seitenmarkierungsleuchten pro Seite; Verzurrsystem aus stabilen & gekanteten Lochblech; 4 zus. Verzurrpunkte in jeder Rahmenecke**

Alle Maße und Gewichte verstehen sich als ca.- Angaben. Irrtümer und Änderungen sind vorbehalten.

ZUBEHÖR

- einsteckbare **Rückwand** aus Zinkblech
- **Trittfläche** mit Lochprofil, für vorn und hinten
- **Baggerschaufelablage**
- **Windenstand** mit 12,5 m langem Seil
- **Alu-Riffelblech** mit Holzboden
- **Diebstahlsicherung** - Safety Box XL